

# kid 2000 V3

## Expertensystem - nicht nur für Pädiater

Kid 2000 V3 ist unabhängig vom Praxiscomputersystem einsetzbar. Es bietet nicht nur für die pädiatrische Praxis wertvolle Hilfe, sondern auch für Allgemeinärzte. Kid 2000 V3 beinhaltet 4 Programmodule:

- Somatogramme/Perzentilen
- Denver Test
- Münchener funktionelle Entwicklungsdiagnostik
- Diagnostisches Voita Verfahren

### Perzentilen

Zur Dokumentation des Wachstums stehen mit den **Perzentilen 6 Wachstumsdiagramme mit Perzentilkurven** aus verschiedenen Quellen zur Verfügung:

- **Längenalter:** Beziehung zwischen Körperlänge und Alter
- **Gewichtsgröße:** Beziehung zwischen Körperlänge und Gewicht
- **Kopfumfang:** Beziehung zwischen Kopfumfang und Alter
- **Wachstumsgeschwindigkeit:** Beziehung zwischen Wachstumsgeschwindigkeit und Alter.
- **BMI:** Maßzahl für die Bewertung des Körpergewichts eines Menschen in Relation zu seiner Körpergröße
- **Taillenumfang:** Beziehung zwischen Größe und Taille

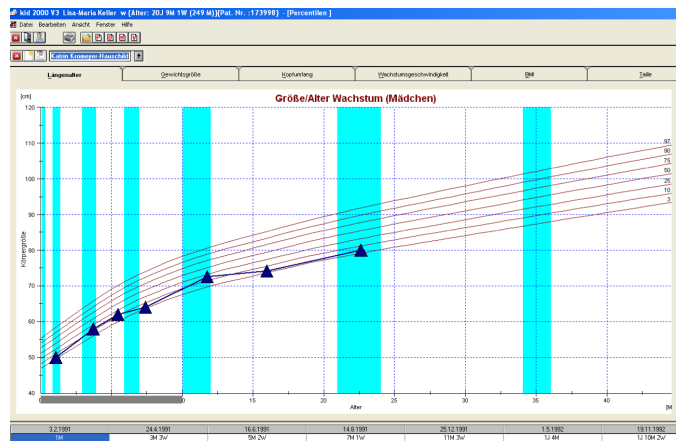

Als Normwerte (Perzentilen) können **verschiedene Studien** hinzugezogen werden. So können z.B. die Tabellen von Dr. Katrin Kromeyer-Hauschild, die Schweizer Tabellen oder andere Studien ausgewählt werden. Eine weitere Besonderheit ist die lineare Darstellung aller Kurven. Damit ist es z.B. auch möglich, diagnostisch relevante Bereiche zu vergrößern. Die einzelnen **U-Termine werden automatisch eingeblendet**. Alle Perzentilen können ausgedruckt werden.

### Denver Test

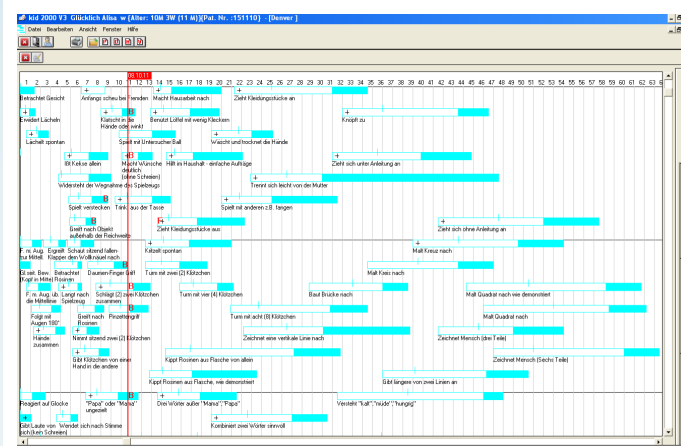

Dieser Test orientiert sich durch die **graphische Darstellung** sehr stark an der Originalvorlage. Zur Testunterstützung ist das komplette Handbuch mit Bildern hinterlegt. Jeder Tag wird mit einer **farbigen Markierungslinie** versehen.

Als Besonderheit, die bei manuellem Test nicht möglich ist, kann zu jedem Item ein Hinweistext erfasst werden.



Expertensystem nicht nur für Pädiater

Perzentilen

Denver Test

Münchener funktionelle Entwicklungsdiagnostik

Diagnostisches Voita Verfahren

**mirage**  
www.mirage-systems.de

Telefon: +49 7525/529339  
646.257.3801 (USA)  
+44 2088168237 (UK)

Info@Mirage-Systems.de  
http://www.Mirage-Systems.de

# kid 2000 V3

Expertensystem - nicht nur für Pädiater

## Münchener funktionelle Entwicklungsdiagnostik (MFED)

Mit dem Münchener Funktionelle Entwicklungsdiagnostik können Sie sowohl den Test fürs **1. Lebensjahr**, als auch den Test fürs **2./3. Lebensjahr** durchführen. **Der Gesamtstatus des Patienten wird automatisch in graphischer Form ermittelt.** Nach dem Aufruf der MFED erscheint das Fenster für die Auswertung der Testergebnisse. Sie können sich dadurch beim Öffnen des MFED-Fensters über den aktuellen Status Ihres Patienten informieren. Jeder Untersuchungstag wird in einer anderen Farbe und mit

einem anderen Symbol dargestellt.

Durch die Symbole ist es auch bei einem Schwarzweißausdruck möglich, die einzelnen Tage zu unterscheiden.



Expertensystem nicht nur für Pädiater

GDT / BDT Schnittstelle

Netzwerkfähig

Windows XP, Vista und Windows 7

**mirage**  
www.mirage-systems.de

Telefon: +49 7525/529339  
646.257.3801 (USA)  
+44 2088168237 (UK)

Info@Mirage-Systems.de  
http://www.Mirage-Systems.de

Alter	Testergebnisse	Illustration	Farbe	Symbol
Ende 12. Monat	<input type="checkbox"/> Sicheres Krabbeln.			
Ende 11. Monat	<input checked="" type="checkbox"/> Krabbelt auf Händen und Knien mit gekreuzter Koordination.			
Ende 10. Monat	<input checked="" type="checkbox"/> a) Schaukelt auf Händen und Knien. <input checked="" type="checkbox"/> b) Krabbelt unkoordiniert. <input checked="" type="checkbox"/> c) Gelangt aus Bauchlage über Hüftbewegung und Rumpfdrehung zum Sitzen.			
Ende 9. Monat	<input checked="" type="checkbox"/> Robbt.			
Ende 8. Monat	<input checked="" type="checkbox"/> Übergangsphase, s. 7. bzw. 9. Monat.			
Ende 7. Monat	<input type="checkbox"/> a) Hält einen Arm für wenigstens drei Sekunden über der Unterlage. <input type="checkbox"/> b) Sprungbereitschaft der Arme vorhanden.			

## Diagnostisches Vojta Verfahren

Mit Kid 2000 V3 erhalten Sie den wissenschaftlich aktuellsten Stand der Entwicklungsdiagnostik nach Vojta. Lassen Sie sich daher nicht durch das zunächst ungewohnte Erscheinungsbild des Vojta-Tests beeinflussen. Wie Sie bald erkennen werden, ist dieser wesentlich differenzierter als zuvor. Der Vojta Test beinhaltet:

Lagerreaktionsalter: Monate	Lagerreaktionen nach Vojta											
	1	2	3	4	5	6	7	8	9	10	11	12
Traktionsreaktion	inerte Beinhaltung			Entfaltung der Beugesynergie				Entwicklung zum Beinstütz				
Landaureaktion	inerte Haltung		orano-caudale Streckung der WS			akt. Beug. d. Extr.		Entwicklung zum Beinstütz				
axillare Hängereaktion	inerte Haltung		aktive Beugung der Beine				Entwicklung zum Beinstütz					

- Optionale **Darstellung von Originalbildern** (Fotos) oder gezeichneten Bildern mit Detaildarstellungen
- Vergrößerung jedes Einzelbildes möglich
- **Rasche Dokumentation** über Maussteuerung
- Expertensystem durch **Diagnosestellung, Therapieempfehlung und Empfehlung von Nachuntersuchungen**